

Von der archäologischen Ausgrabung zum Fundpunkt im Internet

Daten der Stadtarchäologie in OGD

49. Open Data MeetUp
Freitag, 15. November 2022

Mag. Wolfgang Börner
Museen der Stadt Wien – Stadtarchäologie
mailto: wolfgang.boerner@stadtarchaologie.at
Tel: 0043 1 4000 81176

Von der archäologischen Ausgrabung zum Fundpunkt im Internet

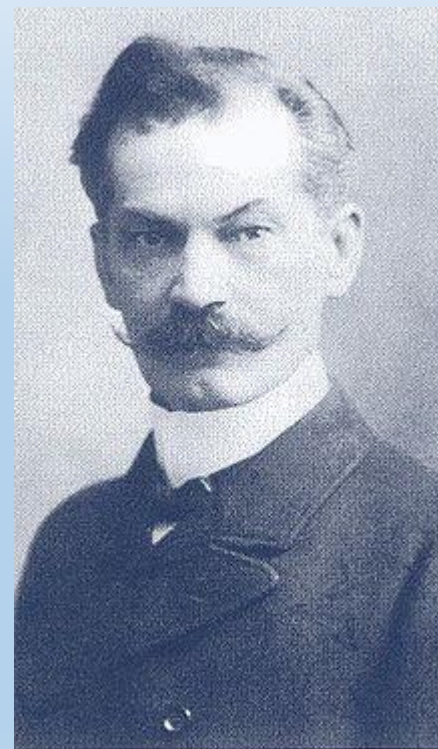

Josef Hilarius Nowalski de Lilia (* [3. Jänner 1857](#) in [Krasne, Polen](#); † [10. November 1928](#) in [Wien](#)) war ein polnischer und österreichischer Archäologe, der ab 1895 in Wien zahlreiche archäologische Untersuchungen zur römischen Vergangenheit ([Vindobona](#)) durchführte und auch an der Gründung des Museums Vindobonense maßgeblich beteiligt war.

Von der archäologischen Ausgrabung zum Fundpunkt im Internet



Seit 1324 ist ein nahe der niederösterreichischen Ortschaft Scheiblingstein (KG Hadersdorf) in situ aufrecht stehender, inschriftloser Meilenstein bekannt, der an der römischen Straße von Vindobona über den Exelberg nach Tulln (Comagenis) aufgestellt war.

Start der Grabungen im Rahmen der U-Bahn-Archäologie Linienkreuz U2/U5

Veröffentlicht am 5. August 2020 von Christine Ranseder

Autorin: Susanne Uhlirz



Von der archäologischen Ausgrabung zum Fundpunkt im Internet

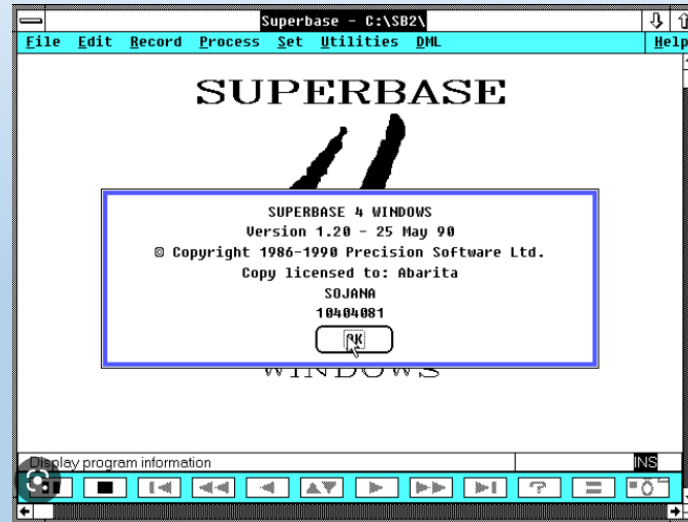

Fundbericht Archiv		Grabungscod: <input type="text" value="132401"/>
Parz.Nr:	<input type="text" value="317/1"/>	Kurzbeschreibung (KGK): Seit 1324 ist ein nahe der niederösterreichischen Ortschaft Scheiblingstein (KG Hadersdorf) in situ aufrecht stehender, inschriftloser Meilenstein bekannt, der an der römischen Straße von Vindobona über den Exelberg nach Tulln (Comagenis) aufgestellt war.
Conscr. Nr.:	<input type="text"/>	
Bezirk:	<input type="text" value="14"/> max. 3 Zeichen	Beschreibung intern: Seit 1324 ist ein nahe der niederösterreichischen Ortschaft Scheiblingstein (KG Hadersdorf) in situ aufrecht stehender, inschriftloser Meilenstein bekannt, der an der römischen Straße von Vindobona über den Exelberg nach Tulln (Comagenis) aufgestellt war.
Straße:	<input type="text" value="Tullner Straße"/> Nr.: <input type="text"/>	
Adresse Zusatz (Beschreibung):	<input type="text" value="nahe Scheiblingstein"/>	Datierung: <input type="text" value="Römerzeit"/>
Datum:	<input type="text" value="1324"/> (JJJJ-MM-TT)	Literatur: <input type="text" value="E. Polaschek, Die Tabula Peutingeriana und das Itinerarium Antonini als geographische Quellen für Niederösterreich. Jahrbuch für Landeskunde von Niederösterreich 21, 1928, 29 f.; Unsere Heimat (Wien 1935) 347-351; Fundberichte aus Österreich 2, 1934-1937, 86; G. Winkler, Die römischen Straßen und Meilensteine in Noricum - Österreich. Schriften des"/>
Grabungsart:	<input type="text"/>	Skizze: <input type="text"/>
Ort_Rom:	<input type="text" value="Territorium"/>	Anm: <input type="text" value="Fundpunkt in ArchKat"/>
Fundtiefe (in m):	<input type="text"/>	Zeittablauf: <input type="text"/>
Befunde und Funde:	<input type="text" value="Meilenstein"/>	
Fundkategorie:	<input type="text"/>	

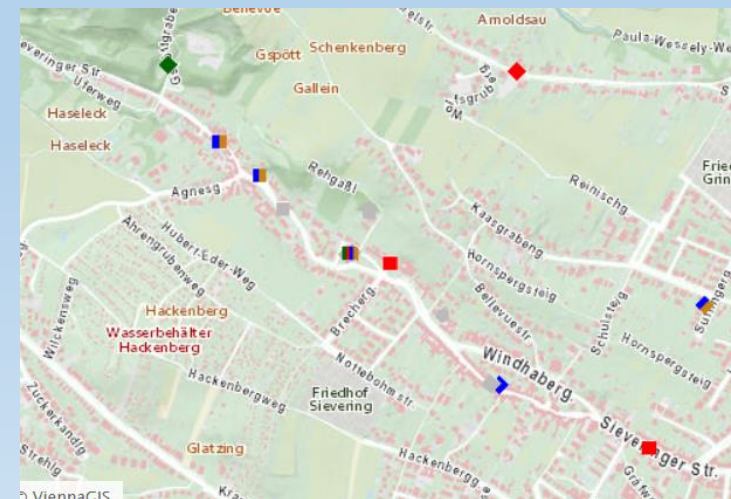
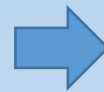
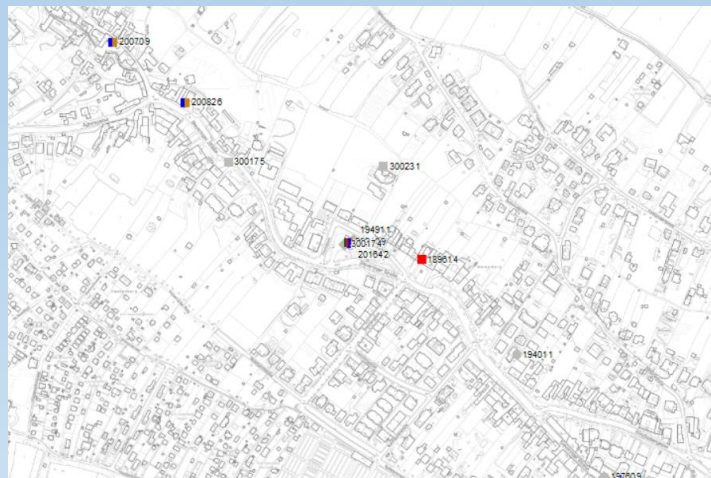
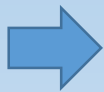

Von der archäologischen Ausgrabung zum Fundpunkt im Internet

Datensatz

21.04.2022

Archäologische Fundpunkte Standorte Wien

Stadt Wien / Magistrat Wien - Museen der Stadt Wien - Stadtarchäologie

Lage, Beschreibung und weiterführende Informationen über archäologische Fundstellen in Wien werden zur V...



Von der archäologischen Ausgrabung zum Fundpunkt im Internet

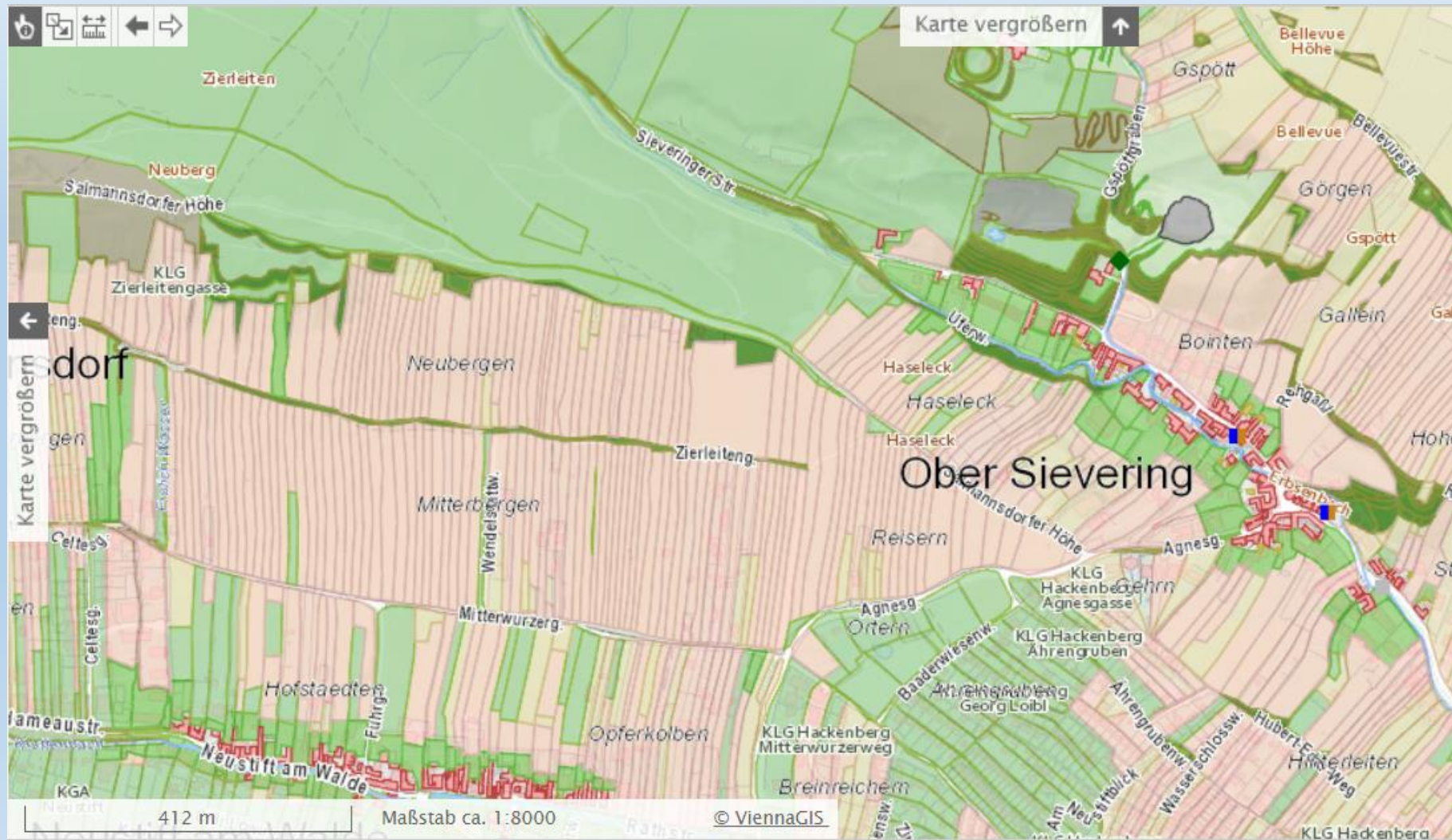

Von der archäologischen Ausgrabung zum Fundpunkt im Internet

Format ▾

csv (851)

shp (262)

jpeg (245)

wms (240)

png (236)

gif (232)

json (232)

gml (229)

wfs (227)

kml (222)

Alle anzeigen ...

Schlüsselergebnisse ▾

Datensatz

21.04.2022

Franziszischer Kataster Wien

Stadt Wien / Magistrat Wien - Museen der Stadt Wien - Stadtarchäologie

Digitalisierte Katastralpläne der Stadt Wien 1817 bis 1829.



Datensatz

21.04.2022

Antike Siedlungsbereiche Wien

Stadt Wien / Magistrat Wien - Museen der Stadt Wien - Stadtarchäologie

Ausdehnung des Römischen Siedlungsbereiche im Wiener Stadtbereich (Legionslager, Lagervorstadt, Zivilsied...



Von der archäologischen Ausgrabung zum Fundpunkt im Internet

Vielen Dank für Ihre Aufmerksamkeit

Sollte es Fragen geben, stehe ich jederzeit gerne zur Verfügung

Mag. Wolfgang Börner
Museen der Stadt Wien – Stadtarchäologie
mailto: wolfgang.boerner@stadtarchaologie.at
Tel: 0043 1 4000 81176